Powiatowy Ośrodek Dokumentacji Geodezyjnej i Kartograficznej w Wołominie Jednostka ewid. : Tłuszcz Układ wsp: 2000 strefa 7/21°, Kronsztadt 86
Nr zgłoszenia L. dz. 13534/12 KERG 115-67412 Rodzaj pracy : Akt mapy zas. Wykonawca : GLOBMATIX Sp.z o.o.

Mapa do celów projektowych

Skala 1 : 1000

Jednostka ewidencyjna: 143411_5 – TŁUSZCZ
obr. 0013 – Mińsze, dz. nr 1052
obr. 0015 – Pawłów, dz. nr 248
obr. 0016 – Stasinów, dz. nr 5
woj. mazowieckie
pow. wołomiński
Układ Współrzędnych: PUWG 2000 strefa 7
Poziom odniesienia: Kronsztad 86

Granice działek ewidencyjnych wkreślone na mapę nie były ustalane w terenie i pochodzą z wektoryzacji mapy ewidencyjnej.
Nie wyklucza się istnienia w terenie urządzeń podziemnych, które nie zostały zlecone do pomiaru przed zasypaniem.
Wszelkie trwałe obiekty podlegają wytyczeniu przez jednostkę wykonawstwa geodezyjnego.

Globmatix
20-209 Lublin, ul. Melgiewska 2
Tel./Fax: (81) 532 49 66
NIP 712-202-78-68 REGON 060219590 BDO 000026215

KIEROWNIK ROBOTY
GEODETA UPRAWNIONY
nr upr. 201[illegible]
inż. Krystian Bucharski

Zgodnie z art. 18 ustawy z dnia 17.05.1989 r. - Prawo geodezyjne i kartograficzne (t.j. Dz. U. 2000 r. Nr 100, poz 1086, ze zm.) rozpowszechnianie, rozprowadzanie oraz reprodukowanie w celu rozpowszechniania i rozprowadzania niniejszej mapy wymaga zezwolenia Starosty Powiatu Wołomińskiego

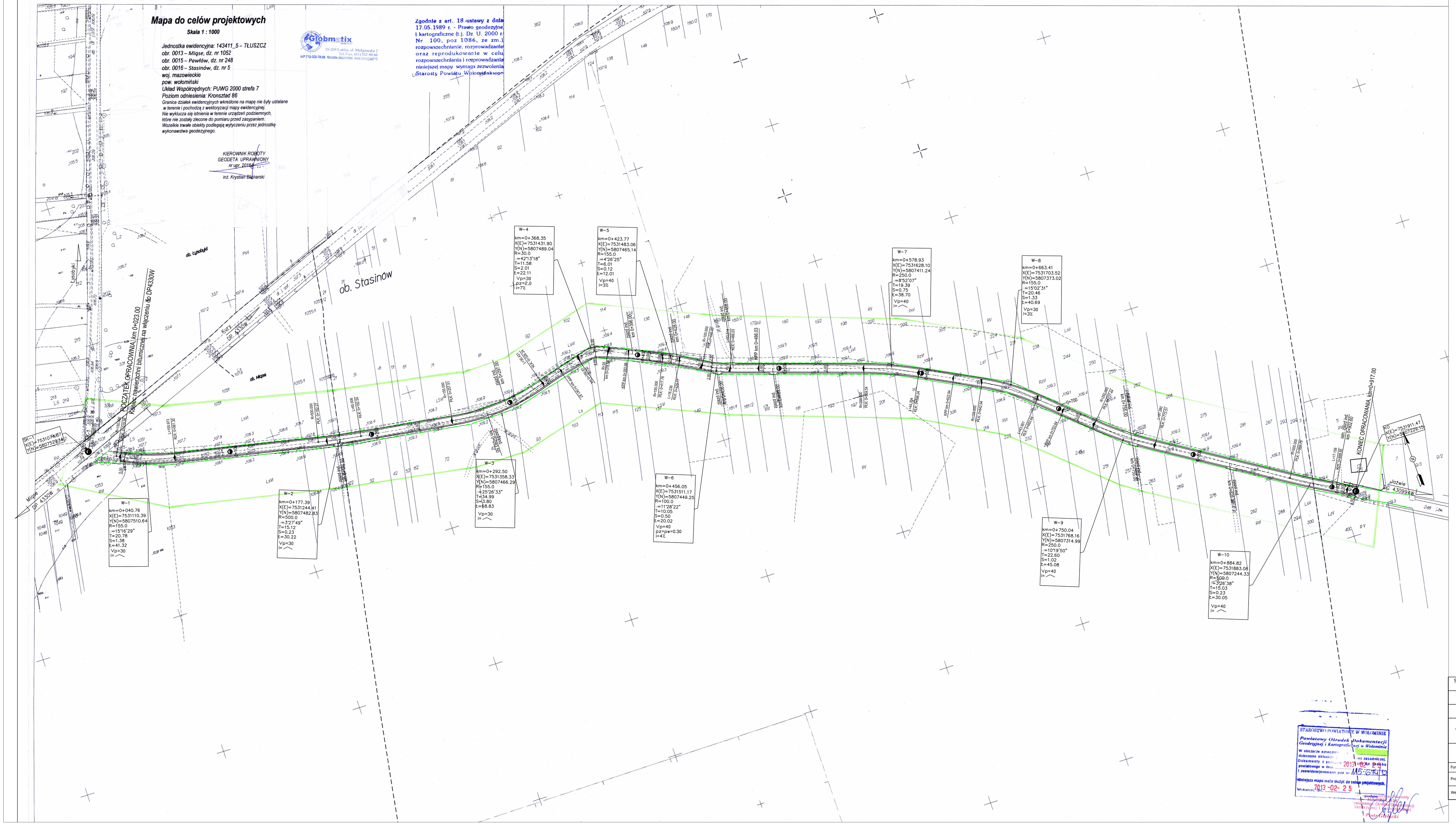

Legenda:

- granice istniejącego pasa drogowego
- proj. krawędź jezdni
- proj. krawędź pobocza gruntowego

STAROSTWO POWIATOWE W WOŁOMINIE
Powiatowy Ośrodek Dokumentacji Geodezyjnej i Kartograficznej w Wołominie
W obszarze szczegółowej osnowy zasadniczej dokonano aktualizacji
Dokumenty i pomiary z pola powiatowego w dniu 2013-02-25
i zewidencjonowano pod nr M5-6740
Niniejsza mapa może służyć do celów projektowych.
Wołomin, dnia 2013-02-25
podpis
Z upoważnienia Starosty
Geodeta Powiatowy
Marek Ciesielski

STOWARZYSZENIE INŻYNIERÓW I TECHNIKÓW KOMUNIKACJI RP Oddział w Lublinie	
INWESTOR: Gmina Tłuszcz, ul. Warszawska 10, 05-240 Tłuszcz	
Nr umowy: 272.21.2012.2 z dnia 20.06.2012	
TEMAT: Projekt drogi gminnej w m. Pawłów	
Projekt zagospodarowania terenu	

Funkcja	Imię i Nazwisko	Podpis	Numer uprawnień	SKALA 1:1000
Projektant	Krzysztof Sławiński		LUB/0153/POOD/09	DATA październik 2012
Weryfikator	Zbigniew Mitura		WZDP 2m/2040/200/66	RYS. 2