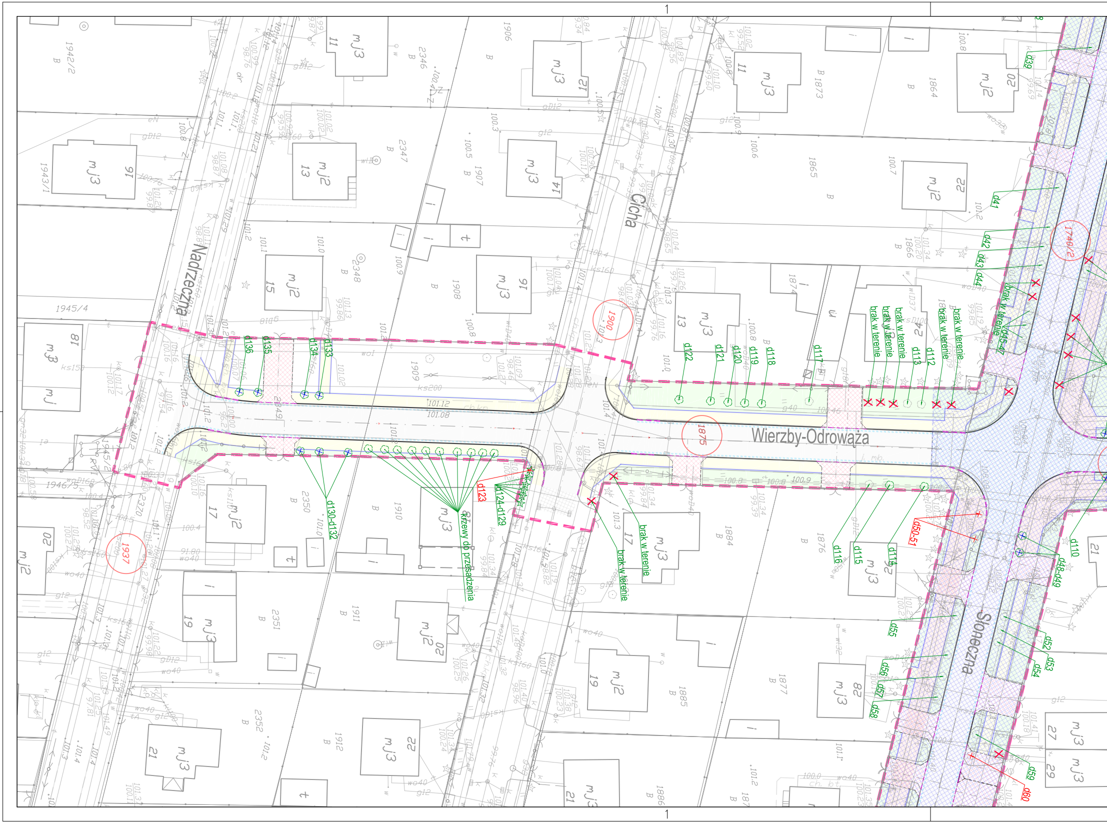
1
Nadrzeczna
Cicha
Wierzby-Odrowąża
Słoneczna
1900
1875
1937
1740/2
d39
d41
d42
d43
d44
d45-47
d48-d49
d50-51
d52
d53
d54
d55
d56
d57
d58
d59
d60
d110
d112
d113
d114
d115
d116
d117
d118
d119
d120
d121
d122
d123
d124-d129
d130-d132
d133
d134
d135
d136
krzewy do przesadzenia
brak w terenie
brak w terenie
brak w terenie
brak w terenie
brak w terenie
brak w terenie
brak w terenie
brak w terenie
mj3
mj2
1

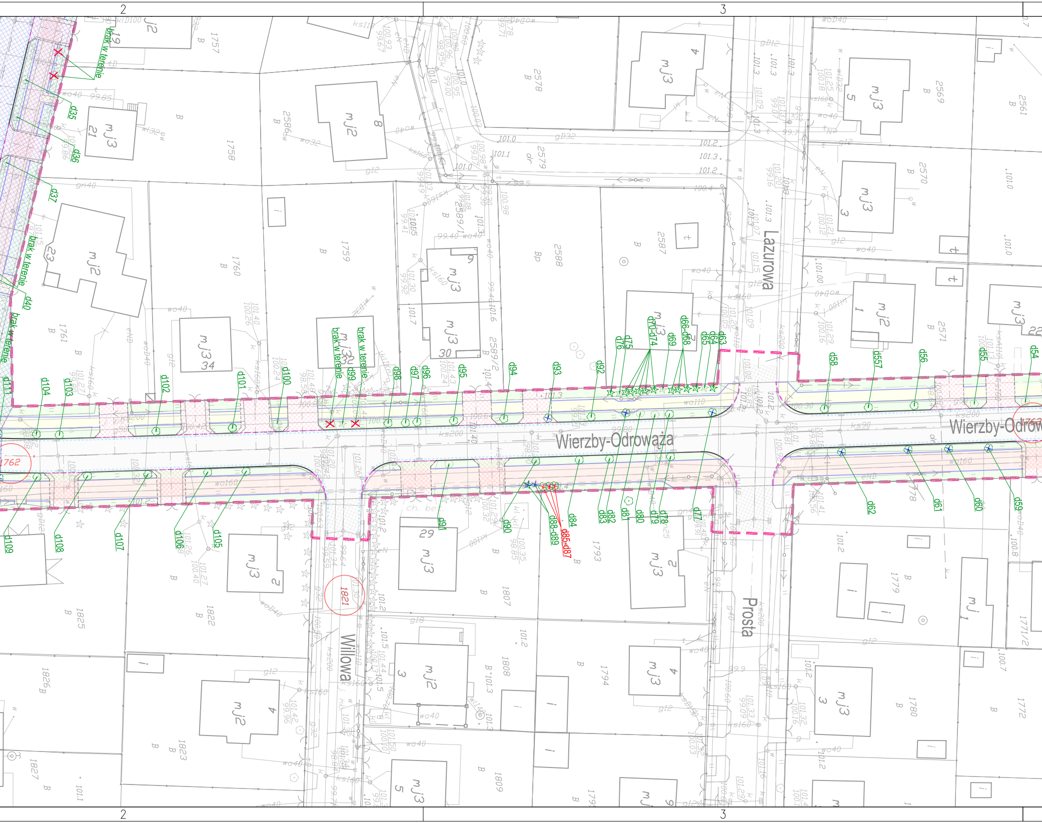
2
3
Wierzby-Odrowąża
Lazurowa
Prosta
Willowa
brak w terenie
brak w terenie
brak w terenie
brak w terenie
brak w terenie
d35
d36
d37
d40
d54
d55
d56
d557
d58
d59
d60
d61
d62
d63
d64
d65
d66-d68
d69
d70-d74
d75
d76
d77
d78
d79
d80
d81
d82
d83
d84
d85-d87
d88-d89
d90
d91
d92
d93
d94
d95
d96
d97
d98
d99
d100
d101
d102
d103
d104
d105
d106
d107
d108
d109
d111
1762
1821
1757
1758
1759
1760
1761
2578
2579
2586
2587
2588
2589/1
2589/2
2569
2570
2571
2561
1779
1780
1793
1794
1807
1808
1809
1822
1823
1825
1826
1827
1771/2
1772
mj2
mj3
mj34
ch. bet.

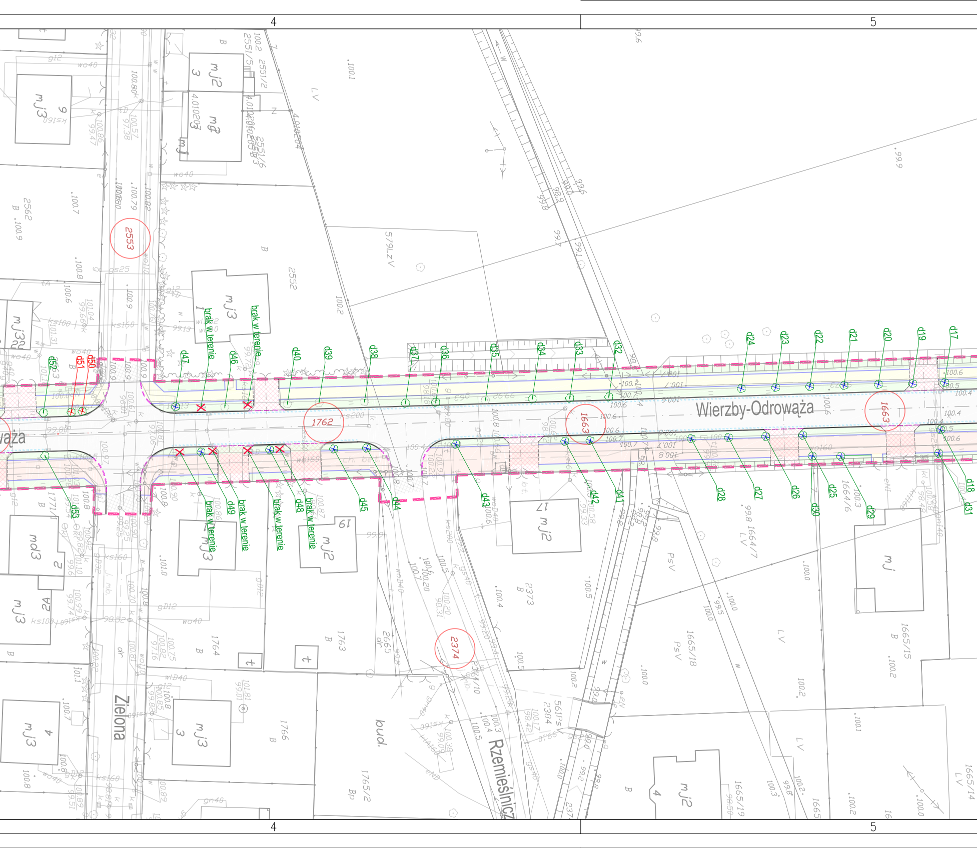

4
5
Wierzby-Odrowąża
Zielona
Rzemieślnicz
2553
1762
1663
2374
2552
2373
2562
2551/2
2551/5
2551/6
1764
1763
1766
1765/2
2665
2384
1771/1
1664/7
1664/6
1665/15
1665/18
1665/19
1665/14
579LzV
d17
d18
d19
d20
d21
d22
d23
d24
d25
d26
d27
d28
d29
d30
d31
d32
d33
d34
d35
d36
d37
d38
d39
d40
d41
d42
d43
d44
d45
d46
d47
d48
d49
d50
d51
d52
d53
brak w terenie
brak w terenie
brak w terenie
brak w terenie
brak w terenie
brak w terenie
mj3
mj2
md3
mj
bud.
LV
PsV
B
Bp
dr
19
17
ks160
ks200
wo40
wo160
gs25
gD12
wD40
100.6
100.7
100.8
100.9
99.9
100.0

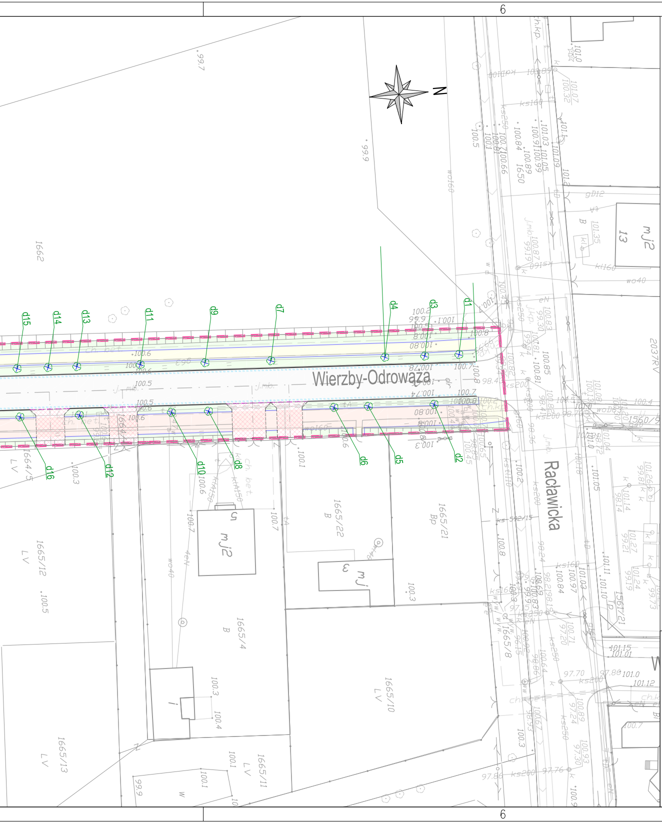
6
N
Wierzby-Odrowąża
Racławicka
d1
d2
d3
d4
d5
d6
d7
d8
d9
d10
d11
d12
d13
d14
d15
d16
1662
1664/5
1665/4
1665/8
1665/10
1665/11
1665/12
1665/13
1665/21
1665/22
1560/9
1561/21
2037RV
mj2
13
mj
3
5
6

# LEGENDA

- Zakres opracowania
- Działki będące własnością samorządu terytorialnego (Gmina Tłuszcz), na których będzie realizowana Inwestycja
- Projektowany krawężnik
- Projektowany krawężnik wtopiony
- Projektowany opornik wtopiony
- Projektowane obrzeże betonowe
- Projektowany chodnik
- Projektowany zieleniec
- Projektowana jezdnia
- Projektowany zieleniec
- Projektowana ścieżka rowerowa z dopuszczeniem ruchu pieszych
- Dowiązanie do istniejących nawierzchni
- Powierzchnia skrzyżowania wyniesionego z kostki betonowej
- Projektowany zjazd indywidualny
- Ściek przykrawężnikowy
- d116 Drzewo
- d60 Drzewo do wycinki
- ⊕ Drzewo do przesadzenia
- ☒ Brak drzewa w terenie

| | | |
|---|---|---|
| JEDNOSTKA PROJEKTOWA: | "JULTREX" | inż. Adam Rosiński<br>05-240 Tłuszcz ul. Długa 61 |
| NAZWA I ADRES INWESTYCJI: | Przebudowa ulicy Wierzby-Odrowąża na odcinku od wlotu skrzyżowania ulicy Racławickiej do skrzyżowania z ulicą Nadrzeczną z wyłączeniem skrzyżowania z ulicą Słoneczną w miejscowości Tłuszcz, gmina Tłuszcz, powiat wołomiński | |
| zespół autorski | Imię i nazwisko | podpis |
| w zakresie dróg opracował | inż. Adam Rosiński | |
| | mgr inż. Patryk Wołoszka | |
| TYTUŁ RYSUNKU: | INWENTARYZACJA ZIELENI<br>ul.Wierzby-Odrowąża | |

| BRANŻA: | FAZA: | DATA: | SKALA: | NR RYSUNKU: | strona nr |
|---|---|---|---|---|---|
| DR | PW | 09.2019 | 1: 500 | Z.1 | |